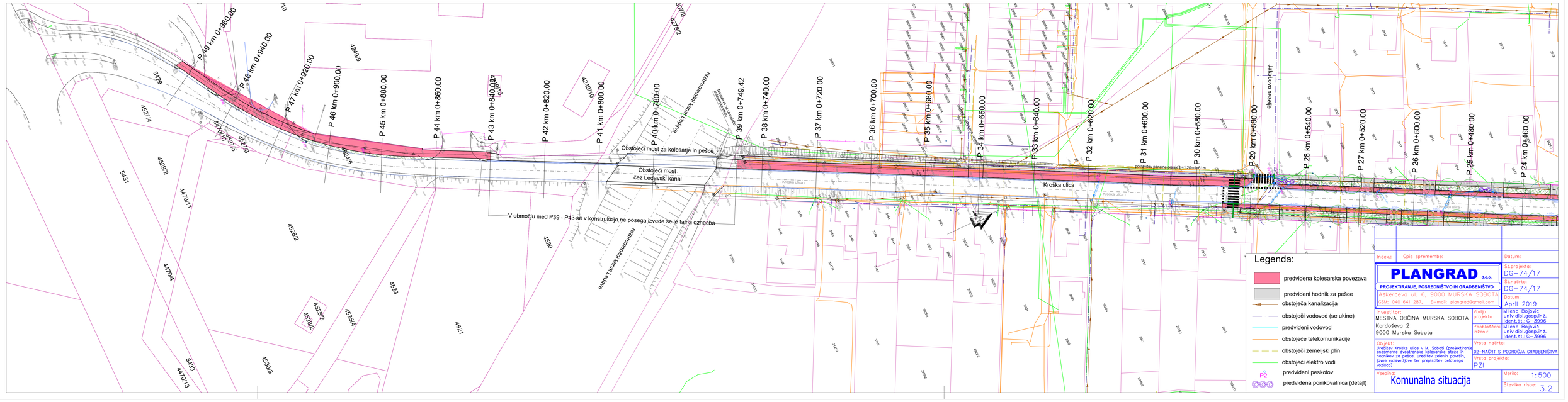

Legenda:

- predvidena kolesarska povezava
- predvideni hodnik za pešce
- obstoječa kanalizacija
- obstoječi vodovod (se ukine)
- predvideni vodovod
- obstoječe telekomunikacije
- obstoječi zemeljski plin
- obstoječi elektro vodi
- predvideni peskolov
- predvidena ponikovalnica (detajl)

Index:	Opis spremembe:	Datum:

PLANGRAD d.o.o.

PROJEKTIRANJE, POSREDNIŠTVO IN GRADBENIŠTVO

Aškerčeva ul. 6, 9000 MURSKA SOBOTA
GSM: 040 641 287, E-mail: plangrad@gmail.com

Investitor:
MESTNA OBČINA MURSKA SOBOTA
Kardoševa 2
9000 Murska Sobota

Vodja projekta: Milena Bojović univ.dipl.gosp.inž. Ident.št.: G-3996

Pooblaščeni inženir: Milena Bojović univ.dipl.gosp.inž. Ident.št.: G-3996

Objekt:
Ureditev Kroške ulice v M. Soboti (projektiranje enosmerne dvostranske kolesarske steze in hodnikov za pešce, ureditev zelenih površin, javne razsvetljave ter prepletitev celotnega vozišča)

Vsebina:
Komunalna situacija

Vrsta načrta: 02-NAČRT S PODROČJA GRADBENIŠTVA

Vrsta projekta: PZI

Merilo: 1:500

Številka risbe: 3.2

St.projekta: DG-74/17

St.načrta: DG-74/17

Datum: April 2019